STÁTNÍ ARCHIV
V ZÁMRSKU
VS
ŽAMPACH-VAMBERK
167

Domaine Žampach

Inventar

Garten

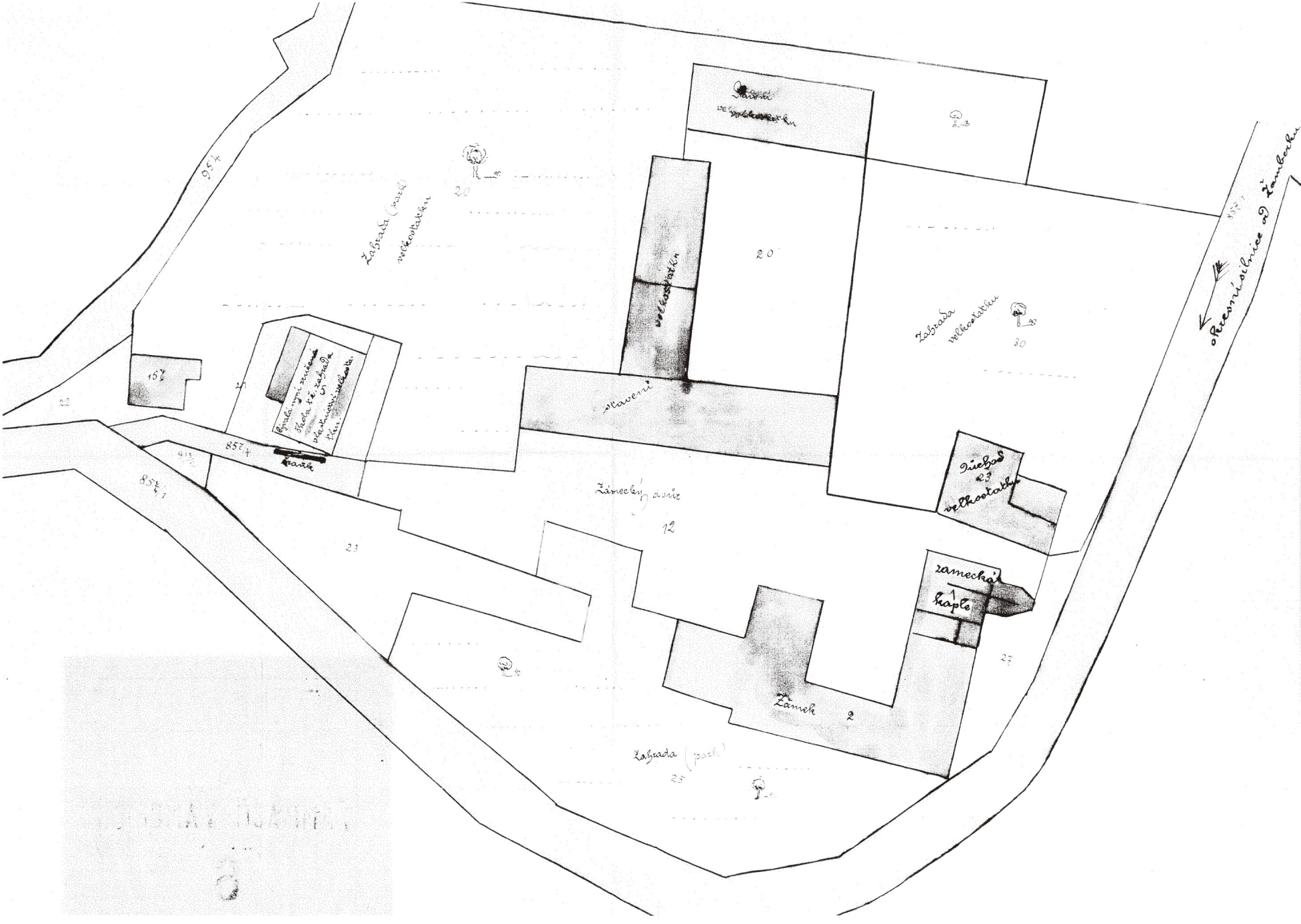
Zahrada (park)
velkostatku
20
20
velkostatku
Zahrada
velkostatku
30
Pivovar
velkostatku
Stavení
Zámecký dvůr
12
Zámek 2
zámecká kaple
Zahrada (park)
25
27
23
22
21
Brána
Řeznice a Žamberku

Gegenstand.	1913 – 1914 Anfangsvorrat (Stücke)	Zuwachs	Abgang	Endvorrat	H. J. G.	Anmerkung	1914 Anfangsvorrat (Stücke)	Zuwachs	Abgang	Endvorrat	H. J. G.	1922 Anmerkung	1915 Anfangsvorrat (Stücke)	Zuwachs	Abgang	Endvorrat	H. J. G.	Anmerkung
Warmhaus												Vorrath 1922						
Mitris nisans	5								4			1						
Adianthum	15							7				22						
Aspidistra elatior	42							10				52						
Dracaena gongestra	19							12				19 / 18						
Pteris selvrata	6								2			—						
Samheiopia nobilis	2							2	0			4						
Cypripedium insegne	2											272						
Begonia ver. in 70 Sorten	270								3			1						
Peper grandifolia	4											6						
Curculige recurvata	6											33						
Latania borbonica	33								1			13						
Chamarops humilis	14								1			0						
Phönix reclinata	1								4			20						
Amarillis	24								200			—						
Clivinia compacta	200								1			—						
Cleofypha Sandriana	1								2			—						
Maratha elbunia	2							2				4						
Rhapis	1								6			—						
Cyperus	6								2			—						
Strobilanthus	2							3				4						
Chamaedora	1							2				2						
Authoviana vercouera								12				15						
Stanhopia	3							2				3						
Cologina cristata	1								3			—						
Musa jap.	3							1				35						
nun Nefrolepis in 18 Sorten	34								1			—						
Antria Scherzeriana	1											1						
Sabal	1								3			—						
Cocos Weddeline	3								1			3						
Phönix Rebelen	4											58						
Salvien	58							8				40						
Heliotrophus	32											3						
Begonien 3 Sorten	3																	

Gegenstand.	1913 – 1914 – Anfangsvorrat (Stücke)	Zuwachs	Abgang	Endvorrat	F. J. A.	Anmerkung	1914 – Anfangsvorrat (Stücke)	Zuwachs	Abgang	Endvorrat	F. J. A.	1922 Anmerkung	1915 – Anfangsvorrat (Stücke)	Zuwachs	Abgang	Endvorrat	F. J. A.	Anmerkung
Lucerna	4							2				6						
Porsulia	18								18			—						
Begonia verschiedene 4 Sorten	20											20						
Asperagus	20							21				41						
Calladium	1								1			—						
Selaginella	5							10				15						
Ficus stipulata	44								19			25						
Cycas	1											1						
Cactus	1							3				4						
Coleus	6								6			—						
Teppichpflanzen																		
Alternantera Sorten	4								2			2						
Achyrantus "	2											2						
Iresinia "	2								2			—						
Begonia Venus	30											30						
Streptocarpus	14								14			—						
Carex jap.	2								2			—						
Filodendron								1				1						
Richardia								7				7						
Aspidium								7				10						
Platicerium								3				3						
Palangium								3				3						
Catlea								2				2						
Hoya - bella								3				3						
Cereus								2				2						
Begonia arali								2				2						
Begonia gemischt								14				14						
Kunafalium								2				2 Töpfchen						
Sedum								2				2 "						
Saxifraga								1				1 "						
Ageratum								1				1 "						
Grollenbegonien												25 Stück						

Gegenstand	1913–1914 Anfangsvorrat	Zuwachs	Abgang	Endesvorrat	H. J. O.	Anmerkung	1914 Anfangsvorrat	Zuwachs	Abgang	Endesvorrat	H. J. O.	1922 Anmerkung	1915 Anfangsvorrat	Zuwachs	Abgang	Endesvorrat	H. J. O.	Anmerkung
	Stücke						Stücke						Stücke					
In Kaltkaus																		
Eugenia australis	3								2			1						
Aucuba japonica	13											13						
Pittosporum Tobira	42								17			25						
Ilex aquifolia fol. var.	1											1						
Cryptomeria japonica	7								5			2						
Myrsine africana	11								4			7						
Cupressus aus dem gepflanzt												—						
Libonia floribunda	4							3				7						
Evonymus	63							58				121						
Iuca filamentosa	7								3			4						
Dracaena indivisa	17							5				22 grosse dicke						
								29				29 Sämlinge						
große Palmen	3											3						
Chamerops	10								5			5						
Phönix	6								2			4						
Nephrolepis	6											27						
Pteris	1							4				5						
Asparagus fem.	10							1				6						
— — sprengeri	78								62			16						
Campanula	40								40			—						
~~60~~ in Sorten Chrysanthemum in Sorten	~~60~~											60 Rest						
Primula in — —	30								15			15 „ —						
Cyclamen — —	45								30			15 „ —						
Genista floribunda	5								5									
Lobelia (Pleri) erinus	50								50									
— — fulgens	400								400									
Fuchsien	16											128						
Hortensien	2							8				10						
Margritenblumen	20							20				30						
Pelargonien weiß und verschieden	20											20						

Gegenstand	1913–1914 Anfangsvorrat	Zuwachs	Abgang	Endvorrat	R. J. A.	Anmerkung	1914 Anfangsvorrat	Zuwachs	Abgang	Endvorrat	R. J. A.	1922 Anmerkung	1915 Anfangsvorrat	Zuwachs	Abgang	Endvorrat	R. J. A.	Anmerkung
	Stücke						Stücke						Stücke					
Fresie Kasten	2								2			–						
Efeu	1											2 Töpfchen						
Pelargonien in 2 Sorten	600											500						
Kamelie								1				1						
~~Kalceolaria~~								12				12						
Lauras Lotus								41				41						
Rosmarin								9				9						
Thuja Kalmagrow								29				29						
Aralie Begonia Kurellen								40				40						
Oleander Araukania								5				5						
Himmelblum Begonia fuxioleda								12				12						
Ruscus Rose Marchal Niel								12				12						
Veronika Coleus								1				1						
~~Benoit~~ Grevilea								32				32						
Aspidium Fuchsien								3				3						
Myrthus Solanum								28				28						
								47				47						
Lantanenstöcke																		
Spritzenpfer		1		1		1												
Drachenkopf		1		1		[illegible]												
Rotschwanz		2		2		2												
Hugenfeinnus		2		2		2												
Lötzning Geranien		1		1		[illegible]												

Gegenstand	1913-1914 Anfangsvorrat	Zuwachs	Abgang	Endvorrat	R. J. A.	Anmerkung	1914 Anfangsvorrat	Zuwachs	Abgang	Endvorrat	R. J. A.	1922 Anmerkung	1915 Anfangsvorrat	Zuwachs	Abgang	Endvorrat	R. J. A.	Anmerkung
	Stücke						Stücke						Stücke					
Geräte																		
Gesenkdiamant	1	.	.	1		2												
Hobelbank	1	.	.	1		1												
Beile (1 unbr.)	2	.	2	.		2												
Wasserschlüssel	1	.	.	1		[illegible]												
Schiebkarren 1 unbr.	2	1	2	1		1												
Erdtragkästen	2	1	1	2		4												
Mist — —	1	.	.	1		1												
Kunstdrahtwurf	1	.	.	1		1												
Siebe	4	.	.	4														
Doppelleitern	2	.	.	2		2												
Rübenschneider	1	.	.	1		~~8~~ 1												
Schaufeln 2 unbr.	3	1	3	5	2521/16 694/16 556/15	7												
Spaten	9	3 2	11	11	429/14 1104/13	8												
Handhacken 3 unbr.	10	3 2	11	13	694/16 2521/16 2521/16	13												
Kraupen	2	1	.	3		3												
Handspritze	1	.	.	1	unbrauchbar	~~1~~ 0												
Gießkannen	14	4	4	14		12												
— — klein unbr.	2	3	2	3		2												
Handsägen	2	1	1	2	1 unbr.	1												
Kegel groß	18	.	.	18		18												
— — klein	9	.	.	9		9												
Kegelkugeln	7	.	1	6	~~1 unbr.~~ 2521/16	6												
Gartenscheren 1 schlecht	3	1	2	2	3 unbr.	1												
Heckenscheren 1 — —	2	.	.	2	1 unbr.	1												
Fernrohr	4	.	.	4		3												
Teppichbeetschere	1	.	.	1		1												
Schreibtafel f. Kegelb.	1	.	.	1		1												
Lange auf eiserne Ständer im Park	5	.	.	5	ohne Zylinder	5												
Hobel	1	.	.	1		1												
Stemmeisen lang	1	.	.	1		1												
" (kurz)	2	.	.	2		2												

Gegenstand.	1913–1915 Anfangsvorrat	Zuwachs	Abgang	Endvorrat	R. J. Q.	Anmerkung	1914 Anfangsvorrat	Zuwachs	Abgang	Endvorrat	R. J. Q.	1922 Anmerkung	1915 Anfangsvorrat	Zuwachs	Abgang	Endvorrat	R. J. Q.	Anmerkung
	Stücke						Stücke						Stücke					
Raspel	1			1														
Tischlersäge	1			1														
Kautschukschläuche à 10 m Länge mit messing Stutzen z. 1 Spritze	7			7		Stück 10 m 3/4 Zoll												
Mistbeetfenster gute	86	3	23	66	227													
— — decken Holz	96																	
Schneepflüge Holz	2		1	1														
Torhängeschlösser	37	6	33	10	230,16													
— — im Blk	8		11	10		17												
Düngegabeln	2	2	1	3	1060,16													
Glaserhammer	1			1														
Drahtzange	1			1														
Schürhacken	4			4														
Röhrenbürste	1	1	1	1														
Gartenwalze Eisen	1			1														
Rasenmähmaschine mit Reservekil	1			1														
Räderhacken, Renett mit 18 Reservekeilen	1			1		1 Blk												
Lampe im Gleshaus	1			1														
Stemmeisen f. Hassel.	1	1		2														
Sicheln	5	1	2	4		1 75 umbr.												
Schleifsteine	3			3														
Ölkanne	1			1														
Rasenkanteinstecher	2			2														
Eiserne Roste	1	1	1	3	694,16 367,17													
Schraubenschlüssel zu den Wasserleitungsröhren	3			3														
Steckling-Einsatzform	1			1														
Maulwurfsfallen	6	1	4	3														
Samenkasten	1			1														
Steigleitern	3	4		7														
Ribiskörbe m. Deckeln (4 Schlecht)	14		10	4		umbrauchbar 2												

Gegenstand	1913 – 1918 Anfangsvorrat	Zuwachs	Abgang	Endvorrat	R. J. A.	Anmerkung	1914 Anfangsvorrat	Zuwachs	Abgang	Endvorrat	R. J. A.	1922 Anmerkung	1915 Anfangsvorrat	Zuwachs	Abgang	Endvorrat	R. J. A.	Anmerkung
	Stücke						Stücke						Stücke					
Stiege zum Eiskeller	1	.	.	1														
Eisschlägel Holz	2	.	1	1														
Drahtsieb 4eckig	1	.	1	.														
Holzböcke	7	.	7	.														
Holzgräte zur Eisgew.	3	.	.	3														
Eisenhammer groß		1	.	1	459	14												
Gartenthürl-Feder bei Gartenhaus		1	.	1	69	15												
Hammer klein		1	.	1	100	16												
Zange		1	.	1	100	16												
Zimmermannsäxe		1	.	1	100	16												
Zimmermannshacke		1	.	1	252	16												
Schlägel		2	.	2														
Im Schlafzimmer																		
Hölzernes Bett	1																	
Strohsack	1																	
Kissen keilförmig	2																	
Woll-Bettdecken	2																	
Federpölster	2																	
Tischchen	2																	
Stühle	3																	
Waschbecken aus Eisen mit Blechlavoir	1																	
Kleiderkasten	1																	
Lampe	1																	
Handständer	1																	
Schemel	1					unbrauchbar												
Leintücher	1					unbrauchbar												

Für Verlassenschaft bewertet:

Im Glashaus (Warmhaus)	1 Partie Gewächse		Kr. 700,–
" " (Kalthaus)	1 – " –	– " –	" – 300,–